

RØDOVRE  
SKAKKLUB



# *Interne træk*

---

Juni 2003

årgang 39, nr. 4

---

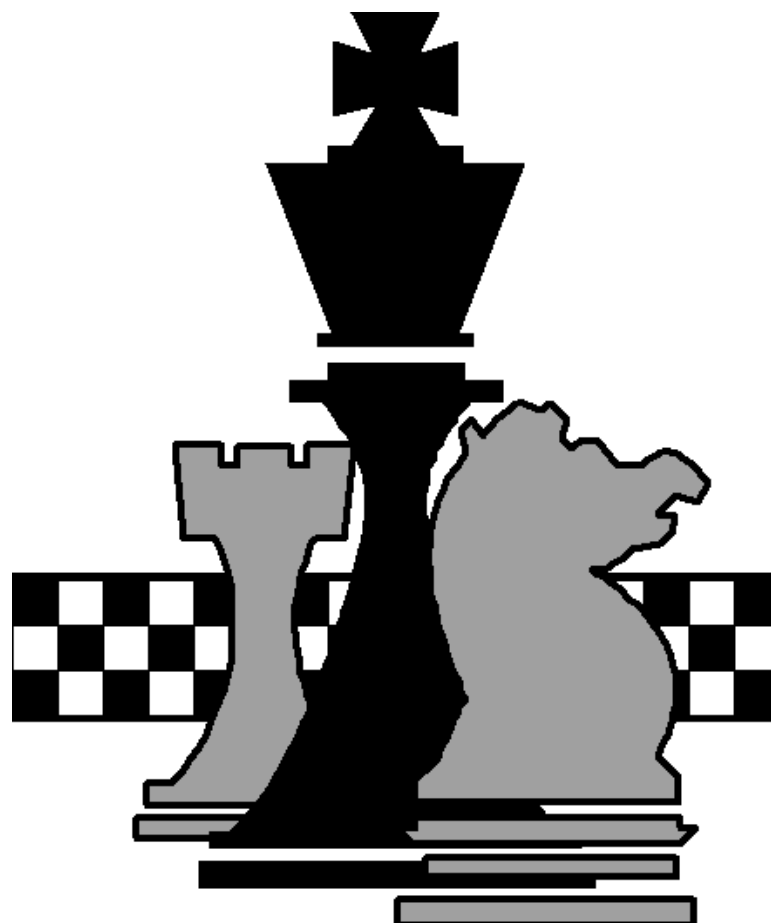

## Interne træk

hjem.get2net.dk/skak/rodovre\_skakklub  
juni 2003, årgang 39, nr. 4

Skakblad for  
Rødovre Skakklub  
Højnæsvej 63  
2610 Rødovre

klubaften tirsdag og torsdag

Formand: Knud Hornhaver  
telefon 35 37 28 21

Holdkampe: Flemming Bruun  
telefon 40 84 36 39

Turneringer: Knud Hornhaver  
telefon 35 37 28 21

### Redaktion:

Jens Bager  
Brøndby Nord Vej 111, 3. th.  
2605 Brøndby  
telefon 36 48 06 08  
e-mail: j\_bager@tiscali.dk

Bjørn Enemark  
Stjernevangen 7  
2600 Glostrup  
telefon 43 45 19 96  
e-mail: bjorn.enemark@get2net.dk

næste nr. udkommer til oktober 2003

Ikke alle indlæg er udtryk for  
redaktionens holdning.

## Indholdsfortegnelse

Forside	1
Indhold	2
Klåge ord	3
Vinterturneringen	4
Partier fra vinterturneringen	5
▪ Anders H - Leif C	
▪ Knud H - Morten K	
▪ Bent K - Hovhannes T	
Ratinglisten	8
Lokaleansvar	10
Stormesterremis	11
Invitation til RM 2003	12
Forårsturneringen	14
Holdturnerings-skemaer	16
En katastrofe	19
Partier fra holdturneringen	20
▪ Bent K - Hvidovre I	
▪ Johan P - Blindes Sk. I	
▪ Ishøj II - Jens H	
Problemhjørnet	26
Skakkalender	28

# KLÅGE ORD

---

Selv om der endnu mangler et parti i vinterturneringen, vil vi nu erklære turneringen for afsluttet. Og forårsturneringen ligeså. Turneringstabeller inde i bladet sammen med den seneste ratingliste. Mest påfaldende i den er den seneste sæsons ratinggevinst på hele 178 til Rune, flot i den ende af klubben!

Ud over partier byder bladet også på invitation til efterårets RM 2003 - røgfri, den kommende EMT-turnering, der denne gang er bedre annonceret.

Tilbage er blot at ønske alle en god sommerferie. Det betyder dog ikke, at klubben er lukket. Skaksnakcafeen kører sommeren igennem, så man kan sagtens få slukket sin skaktørst.

*Jens og Bjørn*

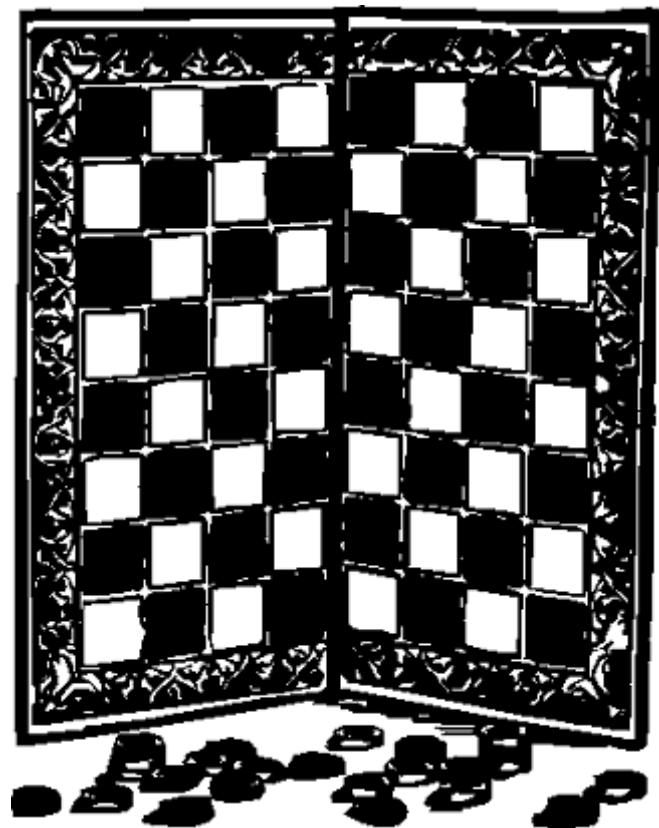



# Partier fra vinterturneringen

Fra vinterturneringen, 2. runde

**hvid:** Anders Hørby

**sort:** Leif Clausen

1. e4 e5 2. Sf3 Sc6  
3. Lc4 Lc5 4. 0-0 d6  
5. a3 a6 6. Sc3 Lg4  
7. h3 Lh5 8. d3 Sd4  
9. g4 Lg6 10. Sh4? Dxh4

Ups!, der røg en officer!

11. Kg2 De7 12. Sd5 Dd7  
13. f4 Bxf4 14. Sxf4 f6  
15. Sxg6 Bxg6 16. Lf4 0-0-0  
17. c3 Se6 18. Lg3 Le3  
19. d4 g5 20. d5 Sf4+  
21. Kf3 Txh3

Men langt bedre er - ifølge skakprogrammet Fritz 6:

22. Th1 Txh1 23. Dxh1 Ld2  
24. Lxf4 Lxf4 25. Dh3 Sh6  
26. Th1 Sf7  
(+11 B)

22. - Lb6 23. Th1 Se7  
24. Dd2 Tdh8 25. Txh3 Txh3  
26. Lf1 Th1 27. Lxf4 Bxf4  
28. Kxf4 Sg6+ 29. Kg3 Tg1+  
30. Kf3 Dxc4+

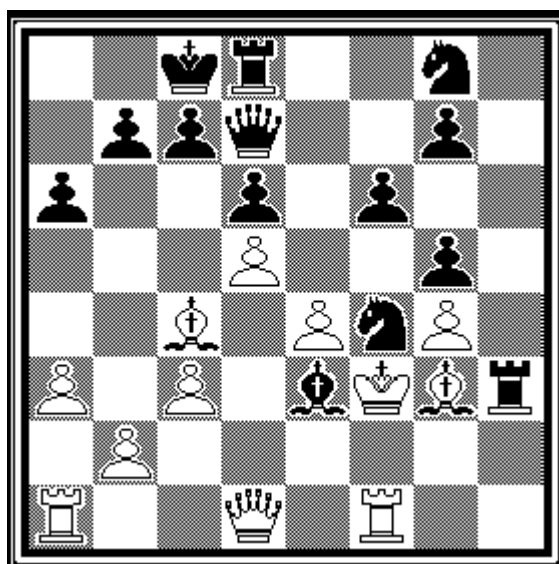

22. De1??

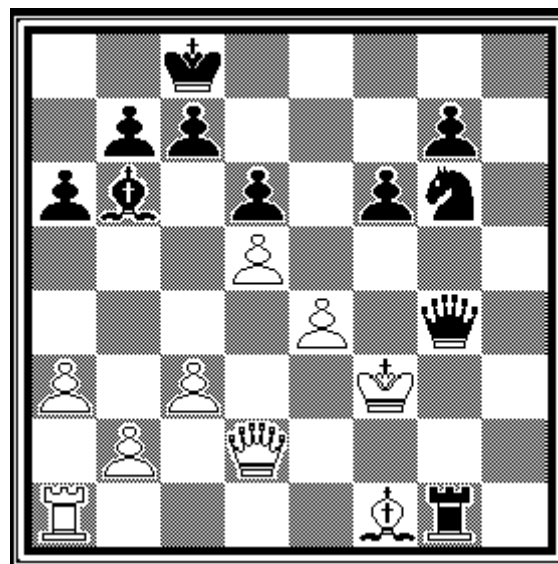

en flot matstilling !

# Partier fra vinterturneringen

Fra vinterturneringen, 2. runde

**hvid:** Knud Hornhaver  
**sort:** Morten Kühlmann

1. e4 e5 2. Sf3 Sc6  
3. Lc4 h6 4. 0-0 d6  
5. Sc3 Sf6 6. a3 Lg4  
7. h3 Lxf3 8. Dxf3 Sd4  
9. Dd3 Dd7 10. Sd5 Sh5  
11. c3 Se6 12. Df3 g6

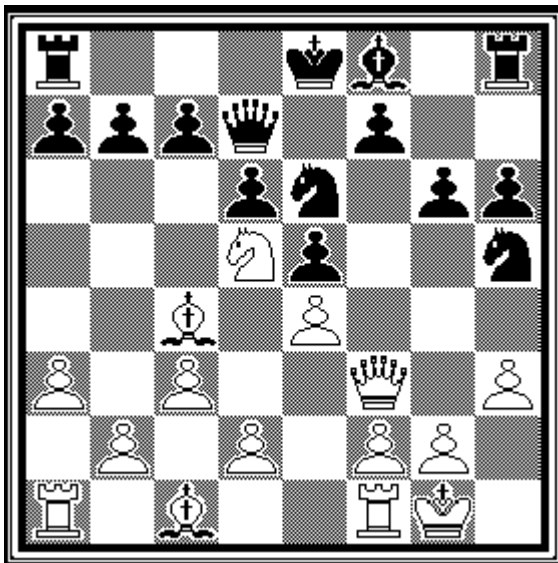

13. g4?

Fritz foreslår det brutale

13. Dxh5 BxS 14. Sf6+ Ke7

15. SxD KxS 16. f4 Ke8

17. Bxe5 Bxe5

hvorved kongestillingen ikke ødelægges (+1,3 B)

13. - c6 14. Bxh5 Bxd5  
15. Lxd5 Bxh5?

Her foreslår Fritz det aktive

15. - Sg5 16. Dg3 Sxh3+  
17. Kh2 Sf4 18. d4 SxL  
19. BxS Df5 20. Bxh5  
(+1,4 B)

16. Df5 0-0-0 17. Lxe6

Fritz:

17. d3 Tg8+ 18. Kh1 h4  
19. Le3 Kb8 20. Tg1 Lg7  
21. d4  
(+1,4 B)

17. - Bxe6 18. Dxh5 Tg8+  
19. Kh2 Dg7 20. Df3 Le7  
21. d3 Tdf8 22. Dh1?  
22. - Dg4

22. - Lh4 23. Le3 Lg3+  
**0-1**

kommenteret af

*Fritz 6*

# Partier fra vinterturneringen

---

Fra vinterturneringen, 7. runde

**hvid:** Bent Kølvig

**sort:** Hovhannes Tutundjan

1. c4 e5 2. Sc3 Sc6  
3. g3 g6 4. Lg2 Sge7  
5. h4 Lg7 6. d3 d6  
7. h5 h6 8. Bxg6 Bxg6  
9. Ld2 Le6 10. Sd5 Dd7?

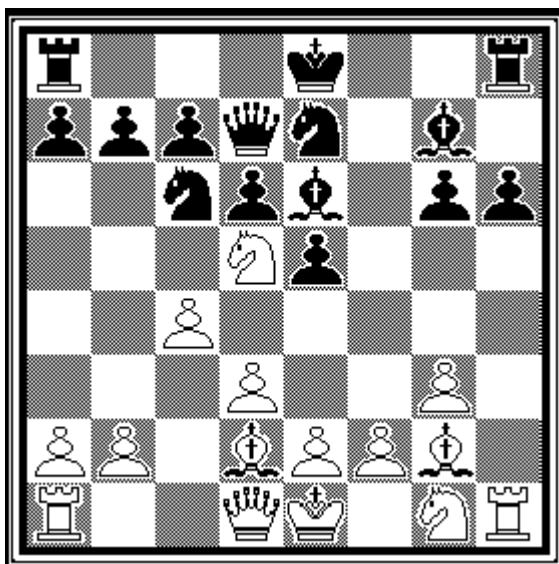

11. Lxh6 0-0? 12. Dd2 Tf7??

13. Lxg7 Txg7 14. Sf6+

1 - 0

kommentartegn af

*Bent K*

Mod Bent kan man have tabt inden spillet er kommet i gang!



# Ratinglisten

*maj 2003*

	5/5-02	+/-	Bon.	24/10-02	+/-	Bon.	20/4-03	Års +/-
Bent Kølvig	2298			2298	0		2298	
Jens Akhøj Nielsen	2070			2070			2070 *	
Søren Drejfeldt	2045			2045			2045 *	
Bjørn Rasmussen	1891	7		1898	2		1900	9
Rune L. Pedersen	1715	60	15	1790	82	21	1893	178
Gyula Szücs	1900	-10		1890	-3		1887	-13
Peter Rank	1875			1875			1875 *	0
Jan Nielsen	1859			1859			1859	
Jakob Enemark	1836			1836			1836	
Tommy Lundsteen	1823			1823			1823	
Michael Garly	1815			1815			1815 *	
Leif Sørensen	1808			1808			1808	
Jørgen Larsen	1780			1780			1780 *	
Morten Lundsgaard	1775			1775			1775	0
Frank Krieger	1770			1770			1770 *	
Jacob Rubin	1852	-37		1815	-48		1767	-85
Kim Andersen	1768			1768	-19		1749 *	
Gisli Hardarsson	1791	-67	-15	1709	17		1726	-65
Bjørn Enemark	1746	7		1753	-57		1696	-50
Bjørn Christoffersen	1681			1681	12		1693	12
Zoran Wisal	1629	11		1640	26		1666	37
Leif Tange	1674	-17		1657			1657	-17
Michael Rosenby	1655			1655			1655 *	
Johan Petersen	1574	57	15	1646	9		1655	81
Arne Østergaard	1647			1647	-21		1626	-21
Morten Olsen	1626			1626			1626	0
Flemming Bruun	1621			1621			1621	
Niels H. Nielsen	1565			1565	53		1618	53
Tutundjan Howhannes	1574			1574	41		1615	41
Klaus Mortensen	1668	-61	-15	1592	-17		1575	-93
Jens Bager	1562			1562			1562	
Leif Redke	1561			1561			1561	
Per Kühlmann	1566			1566	-7		1559	-7
Torben M. Jensen	1538	-9		1529	18		1547	9
Ernst M. Hansen	1580	-21		1559	-19		1540	-40
Bjarne Røhder	1559	60	15	1634	-77	-20	1537	-22



# Ratinglisten

maj 2003

	5/5-02	+/-	Bon.	24/10-02	+/-	Bon.	20/4-03	Års +/-
Børge Nielsen	1434			1434	53		1487	53
Jørgen Trærup	1419	23		1442	4		1446	27
John Vestergaard	1547	-25		1522	-52	-30	1440	-107
Judith Katz	1389	45		1434	-6		1428	39
Knud Hornhaver	1469			1469	-34		1435	-34
Carl Gunnar Dalsgaard	1380			1380			1380 *	
Rasmus O.Madsen	1338			1338			1338	0
Morten Kühlmann	1295			1295	8		1303	8
Ole Lindberg	1295	-20		1275	38		1313	18
Bent Christensen	1259			1259	29		1288	29
Niels Opstrup	1314	-42		1272	9		1281	-33
Jens Hvid	1241	39		1241	12		1253	51
Mogens Jeberg	1243			1243	3		1246	3
John Hjelm	1211	-25		1186	51		1237	26
Henrik Rasmussen	1212			1212	-5		1207	-5
Torben Madsen	1207			1207			1207	0
Steen Achton	1204	-18		1186			1186	-18
Winnie Sørensen	1152	36		1188	-9		1179	27
Leif Clausen	1116	40		1156	14		1170	54
Anders Hørby	1196			1196	-41		1155	-41
Poul Erik Pedersen	1052	0		1052	12		1064	12
Rudolf Kuniss	1071	-33		1038	-51		987	-84

\* rating fra 1997 eller tidl.

Uden for listen

Alex Juul

Anders Lundsgaard

Henrik Eriksen

Lars Sørensen

# Lokaleansvar

---

Skakklubben har desværre modtaget en alvorlig klage fra Foreningshuset vedr. 13. maj. Der var ikke ryddet op og ikke lukket. Dette er uacceptabelt. Reglerne er enkle: lokaleansvarlige åbner, rydder op, lukker og slukker.

Er man forhindret, er det ens pligt at overdrage / bytte med en anden. Jeg har fuld tillid til, at dette overholdes.

*Knud*



Ovennævnte er de fastlagte regler. Jeg vil dog gerne (efter aftale med Knud) supplere med min personlige opfattelse.

I følge den er vi ALLE ansvarlige for at lokalerne afleveres i ordentlig stand. Dette indebærer, at man efter spillet kan (læs: bør) pakke brikkerne ned, tage brættet med over til bunken, brikker og ur ligeså.

Desuden, at man tager et par glemte flasker og nogle askebægre med ud, og sætter et par stole på plads.

Og - at personer med nøgle holder lidt øje med, at der er nogen tilbage til at lukke. For ting går jo i fisk en gang imellem! Vi skal være backup for hinanden!

*Bjarn E*

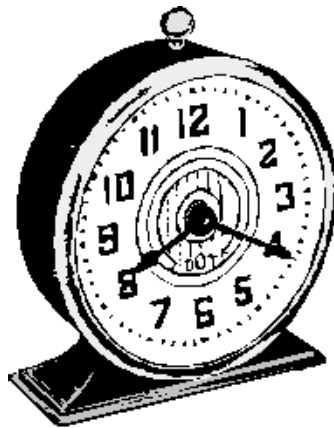

# Stormester-remis!?

---

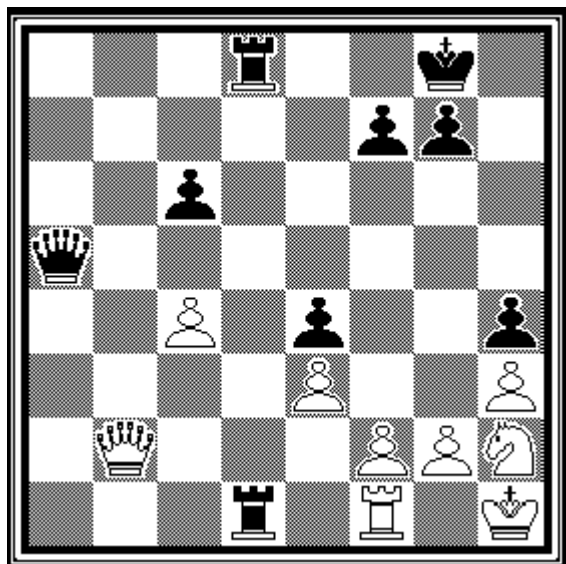

**Hvid: Johan Petersen - Rødovre (1771)**

**Sort: GM Sune Berg Hansen - Helsingør (2540)**

Efter at være kommet fint fra åbningen (1.b4) er sort stille og roligt kommet ind i partiet og har trykket hvid baglæns. Bagud med en kvalitet og en elendig stilling havde jeg egentligt tænkt at opgive her. Men et sidste forsøg på "fusk" er vel tilladt tænkte jeg! Derfor:

35. Dc2 Da1(?)

Her kan sort blot slå på f1 og så er ballet vel ovre

36. De2

Efter mange timer er Sune flad og spiller det eneste han ikke må, og det eneste jeg havde håbet på!?

36. - T8d2??

37. Dxd2!! Txf1+

38. Sxf1

1/2-1/2!

og med ordene "Livet er uretfærdigt!" fra Sune gav vi hånd efter et spændende parti. Partiet blev spillet på BT den. 15/2 i en simultan arrangeret af BT-Sport og blev afviklet under eksklusive forhold med fin forplejning mv.

Desuden kunne jeg hjembringe et nyt armbåndsur som præmie! Tak Sune!? Sune Berg Hansens præstation blev på + 26, =4, -3

*Johan Petersen*

# RM 2003 EMT (røgfri)

---

## **Rødovre Skakklub inviterer til koordineret turnering**

tirsdag den 2/9 – 9/9 – 16/9 – 23/9 – 30/9 – 7/10 samt den 21/10.

**Spilletidspunkt** : kl. 19.00-24.00.

**Betænkningstid** : 40 træk på 2 timer og en ½ time + opsparet tid til resten af partiet.

**Spillested** : Rødovre Skakklub, Højnæsvej 63, 2610 Rødovre.  
For at sikre optimale spilleforhold, begrænses deltagerantallet til 56.

**Turneringsform** : Der spilles i 8 - mands grupper. Nederste grupper evt. Monrad.

**Indskud** : Alle grupper kr. 120 som betales ved første rundes start.

**Præmier** : Hele indskuddet minus EMT- afgift.

**Øverste gruppe 1 præmie kr. 1000.**

Læs mere på vores hjemmeside:

[http://hjem.get2net.dk/skak/rodovre\\_skakklub](http://hjem.get2net.dk/skak/rodovre_skakklub)

**Tilmelding** : Senest mandag d. 25/8 til Ernst M. Hansen,  
tlf. 44946459 med angivelse af navn, klub, rating og tlf. nr.  
Andre muligheder e-mail: [bjorn.enemark@get2net.dk](mailto:bjorn.enemark@get2net.dk)

På klubbens hjemmeside vil deltagerlisten løbende blive ajourført: [hjem.get2net.dk/skak/rodovre\\_skakklub](http://hjem.get2net.dk/skak/rodovre_skakklub)

# RM 2003 EMT (røgfri)

---

Rødovre Skakklub afholder igen i år en koordineret turnering i september.

Vi mener at turneringen 2002 var en succes, trods det at vi var sent ude og de problemer der opstod op til turneringens start. Spillerne fra Vanløse var godt tilfredse med arrangementet. De erfaringer, vi fik undervejs, får vi glæde af i år. Jeg håber, det bliver en tradition med en årlig koordineret turnering.

På klubbens generalforsamling blev rammerne lagt for turneringen: vi får det store lokale. Flemming Riedel har givet undertegnede en bekræftelse på lokalerne i perioden.

På KSU's hjemmeside under kalender for september, står der allerede nu om vores turnering, og det samme vil være tilfældet på DSU's hjemmeside. Om turneringen også kommer i det næste DSU skakblad vil afhænge af bladets vilkår, en egentlig annonce vil vi ikke ofre.

Vi har i år forsøgt at skaffe sponsorer for at gøre turneringen mere interessant, på nuværende tidspunkt har RIAkopi sponsoreret kr. 1000, det vil blive førstepræmien i den øverste gruppe. Det er vores håb vi kan tilbyde samtlige grupper en tilsvarende førstepræmie, vi arbejder på sagen.

Hvis der i perioden 2/9 til 21/10 2003 er nogen, der har tid lyst og lejlighed til at give et nap, så kontakt Bjørn eller Ernst.

På EM Hansen udvalgets vegne.

*Ernst*



# Forårsturneringen

---

I årets forårsturnering blandes kortene. Den kortere betænkningstid og fremfor alt tidshandikappet giver andre spillere chancen.

Men forårsturneringen var også Runes første turneringssejr. Til lykke. Med kun en enkelt remis lykkedes det ham at distancere Bent Kølvgig, som måtte tage remis to gange (sidste år havde Bent 8 ud af 8!).

Jørgen Trærup fra gruppe C blandede sig i toppen, hvor A-gruppen ellers dominerede. Han fik en femteplads.

Klaus Mortensen, Jens Hviid og John Hjelm blev gruppevindere for henholdsvis gruppe B, C og D+E.

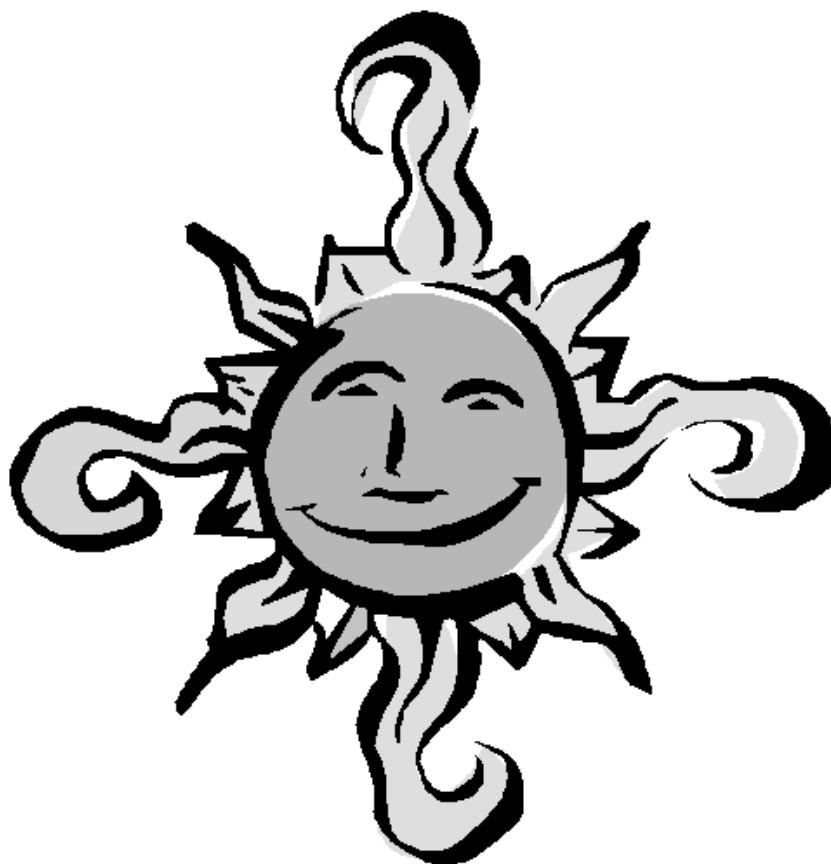

# Forårsturneringen

Forår 2003		Runde								I alt korr. plac.	
		1	2	3	4	5	6	7	8		
<b>Rune L. Pedersen</b>	A3	1	-	1	1	1	1	1	1	7½	1
<b>Bent Kølvig</b>	A1	1	-	1	1	-	1	1	1	7	2
<b>Bjørn Rasmussen</b>	A2	0	1	1	1	0	1	1	1	6	3
<b>Jan Nielsen</b>	A5	-	1	0	1	1	1	0	1	5½	4
<b>Jørgen Trærup</b>	C21	1	1	-	0	-	1	0	1	5	5
Gyula Szücs	A4	0	1	1	1	-	0	1	0	4½	35½
<b>Klaus Mortensen</b>	B15	1	0	1	1	1	0	0	-	4½	31½ B1
<b>Jens Hviid</b>	C24	1	1	-	0	0	1	1	0	4½	31 C1
Leif Tange	B10	-	0	1	1	0	1	1	0	4½	30½
Arne Østergaard	B11	-	0	1	1	-	1	0	-	4½	30
Morten Kühlmann	C23	1	0	1	1	0	-	0	1	4½	25½
Flemming Bruun	B12	1	-	0	0	1	1	0	1	4½	25
Jacob Rubin	A6	-	1	0	-	1	0	0	1	4	33
<b>John Hjelm</b>	D29	1	1	-	0	-	0	1	0	4	28 DE1
Gisli Hardarsson	A7	0	0	-	1	1	-	1	0	4	26½
Hovhannes Tutundjan	B14	0	1	0	1	1	0	1	0	4	25½
Bjørn Enemark	A8	1	0	-	-	-	0	-	1	4	24
Ole Lindberg	D26	1	0	1	0	0	1	0	1	4	21
Torben M. Jensen	C17	0	0	-	1	1	0	0	1	3½	
Judith Katz	C18	1	0	0	0	1	-	1	0	3½	
Per Kühlmann	B13	0	0	1	-	0	1	1	0	3½	
Poul Erik Pedersen	E30	0	1	0	0	0	0	1	1	3	
Karsten Kørup	D25	0	0	0	0	1	0	1	1	3	
Bent Christensen	D28	0	0	1	0	0	1	1	0	3	
Børge Nielsen	C20	0	0	0	1	1	0	0	1	3	
Knud Hornhaver	C22	0	1	1	0	1	0	0	0	3	
Zoran Wisal	B9	1	-	0	-	0	-	-	0	3	
Anders Hørby	D27	0	1	-	0	0	1	0	0	2½	
Ernst M. Hansen	B16	0	1	-	0	0	1	0	0	2½	
Niels Holger Nielsen	B32	0	-	0	1	1	0	0	0	2½	
Rudolf Kuniss	E31	1	0	1	0	0	0	0	0	2	
John Vestergaard	C19	0	1	0	-	0	0	0	0	1½	

# Førsteholdet

## 1. række, gruppe 2

	Vby I	Hvi I	Øbr II	Rød I	Taa II	Alb I	Ody III	Sk II	
Valby I		1½	8	8	6½	7	8	5	44
Hvidovre I	8½		2½	3½	7	5	7½	7	41
Øbro II	2	7½		6½	5	7½	2½	7½	38½
<b>Rødovre I</b>	<b>2</b>	<b>6½</b>	<b>3½</b>		<b>2</b>	<b>6½</b>	<b>8</b>	<b>7½</b>	<b>36</b>
Taastrup II	3½	3	5	8		7	5	3½	35
Albertslund I	3	5	2½	3½	3		8	8	33
Odysseus III	2	2½	7½	2	5	2		6½	27½
Skovmunde II	5	3	2½	2½	6½	2	3½		25

Som det ses nedenfor har fremmødet været pænt. 49 ud af 56 kampe er spillet af holdets faste stamme. Det er 87%.

Bedst klarede Jens Akhøj sig på andetbrættet med 4 ud af 5, eller 80%

## Individuelle resultater

	Ody III	Taa II	Vby I	Øbr II	Sk II	Hvi I	Alb I	I alt	ud af
Bent Kølvig								4½	7
Jens Akhøj								4	5
Gyula Szücs								3	6
Bjørn Rasmussen								1	7
Peter Rank								2	5
Tommy Lundsteen								1	2
Knud Hornhaver								1	1
Rune L. Pedersen								3½	5
Bjørn Enemark								4	7
Gisli Hardarsson								3	7
Bjørn Christoffersen								0	3
Leif Tange								1	1
	6	2	2	3½	5½	4½	4½	28	56



# Andetholdet

## 4. række, gruppe 1

	Vby I	Hvi I	Øbr II	Rød I	Taa II	Alb I	Ody III	Sk II	
Valby I		1½	8	8	6½	7	8	5	44
Hvidovre I	8½		2½	3½	7	5	7½	7	41
Øbro II	2	7½		6½	5	7½	2½	7½	38½
<b>Rødovre I</b>	<b>2</b>	<b>6½</b>	<b>3½</b>		<b>2</b>	<b>6½</b>	<b>8</b>	<b>7½</b>	<b>36</b>
Taastrup II	3½	3	5	8		7	5	3½	35
Albertslund I	3	5	2½	3½	3		8	8	33
Odysseus III	2	2½	7½	2	5	2		6½	27½
Skovlunde II	5	3	2½	2½	6½	2	3½		25

Også her har fremmødet været pænt: 50 ud af 56 kampe er spillet af holdets faste stamme. Det er 89%.

På andetbrættet har Johan Petersen en flot score: 6½ ud af 7, men det er ikke nok til at være topscorer! Jens Hviid gjorde rent på ottendebrættet: 7 ud af 7. Det er helt suverænt!

## Individuelle resultater

	Vby III	Am III	Am IV	Ish I	Pos I	Bli I	Ish II	I alt	ud af
Arne Østergaard								0	1
Bjørn Christoffersen								1½	2
Zoran Wisal								1½	4
Johan Petersen								6½	7
Bjarne Røhder								3	6
Ernst M. Hansen								5	7
Torben M. Jensen								3½	7
John Vestergaard								5	6
Jørgen Trærup								5	6
Jens Hviid								7	7
	5	4	7	4½	5½	5½	6½	28	56

# Tredjeholdet

## 4. række, gruppe 2

	OdyIV	Mål I	Alb II	Br. III	Sax II	Bal III	Rød III	Val I	
Odysseus IV		5	5	5½	6	6	6	(5)	33½
Måløv I	1		5½	5	5	4½	3	(1)	24
Albertslund II	1	½		5	5	1	3	(3)	15½
Brøndbyerne III	½	1	1		3	3	6	(1½)	14½
Saxo II	0	1	1	3		4½	4½	(5½)	14
Ballerup III	0	1½	5	3	1½		1½	(-)	12½
<b>Rødovre III</b>	<b>0</b>	<b>3</b>	<b>3</b>	<b>0</b>	<b>1½</b>	<b>4½</b>		<b>(3)</b>	<b>12</b>
Vallensbæk I	(1)	(5)	(3)	(4½)	(½)	(-)	(3)		(17)



Fremmødet var 23 ud af 28, det er 82%.

Bedste individuelle score havde Bent Christensen med 3 ud af 4

## Individuelle resultater

	Mål I	Bal III	Sax II	Alb II	Val I	Br. III	OdyIV	I alt	ud af
Tommy Lundsteen								2	2
Leif Tange								0	1
Flemming Bruun								0	1
Anders Hørby								0	1
Niels Opstrup								½	6
Bent Christensen								3	4
Leif Clausen								3	7
Rudolf Kuniss								1½	6
	2	2½	1½	2	2	0	0	10	28

# En katastrofe

Det var i forårsturneringen. John Hjelm har hvid mod redaktøren, gruppe E mod A, dvs. 1 time og 5 min. mod 25 min. Jo, tidshandicap spiller en rolle.

Jeg har ofret min overskydende officer for at få et rent bondeslutspil med 4-5 overskydende bønder og et klart vundet spil, men ikke så meget tid tilbage. Altså ikke noget med at forvandle til dronninger, så bliver der bare pat i skyndingen. Vælg tårne.

Men John kikker på uret og giver ikke op, selv om stillingen (til højre) er helt til rotterne.

51(?) a5

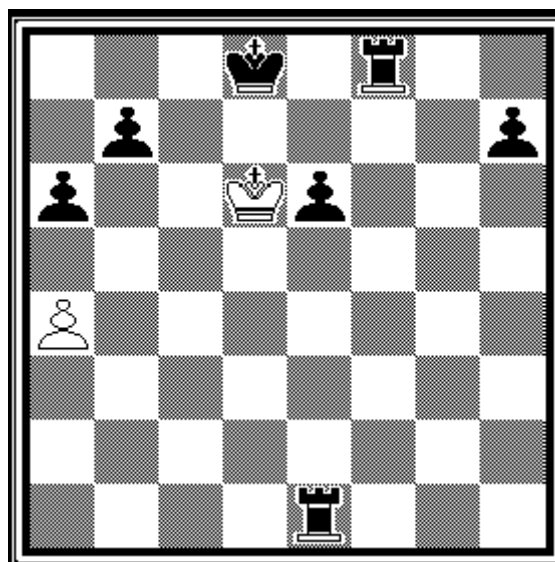

og hurtigt spiller jeg det eneste træk, der ikke vinder:

51. - Tf5?? pat

*Bjorn*



# Bents parti mod Hvidovre I

Bent Kølvig har sendt sin flotte gevinst mod Hvidovres førstebræt, hvor han demonstrerer, at en dronning kan være stærkere end to tårne:

**hvid: Bent Kølvig, bræt 1**

**sort: Børge Nielsen, Hvidovre I**

1. Sf3 d5 2. g3 Sf6  
3. Lg2 e6 4. 0-0 c5  
5. d4 Sc6 6. c4

Den katalanske åbning, karakteriseret ved disse hvide træk, blev introduceret af Tartakower ved turneringen i Barcelona 1929.

6. - Bxc4 7. Da4

I halvtredserne var vi en del disciple af Larsen, som blev inspireret af hans succéer med denne åbning. Og gennem årene har den tjent mange points også til mig.

7. - Ld7 8. Dxc4

Her siger min gamle åbningsbog, at 8. dxc5 skulle være bedre, selv om det betyder et bondeoffer:

8. dxc5 Sa5 9. Dc2 Lxc5  
10. Se5! Tc8 11. Td1  
*med initiativ*

Det prøver jeg nok en anden gang.

(se diagram)

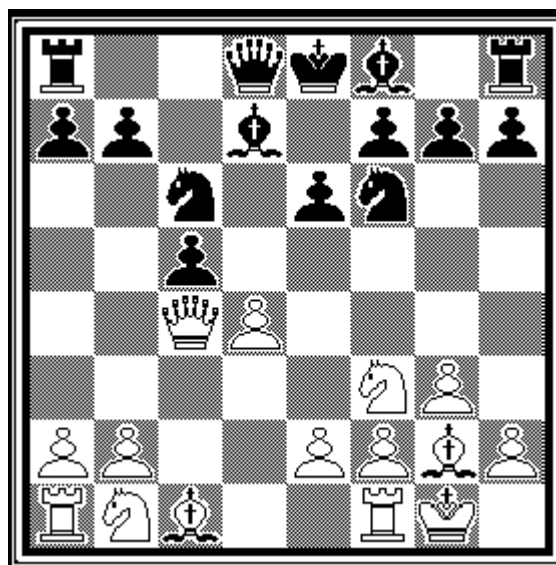

8. - Bxd4

Dette træk spiller mange, som ikke kender åbningen. Sort skal passe meget på ikke pludselig at lande i et lidt dårligere slutspil hvor Lg2 trykker på dronningfløjen. I 1963 spillede jeg sort mod Ole Jakobsen i to partier med 6 dages mellemrum og afprøvede to andre træk, først:

8. - Sa5 9. Dc2 Tc8  
10. Sc3 b5 11. d5!?  
*dristigt bondeoffer*  
11. - Sxd5 12. Td1 Db6

# Bents parti mod Hvidovre I

---

13. Se5 Lc6 14. Sxc6 Sxc3  
15. Sxa5 Sxd1 16. Ld2 Sxf2  
17. Kxf2 c4+ 18. Kf1 Lc5  
19. a4 0-0 20. Bxb5 Dxb5  
21. Ta4 Lb6 22. Txc4 Txc4  
23. Sxc4 Tc8 24. b3 Dh5  
25. De4 Dxh2 26. Sxb6 Bxb6  
27. Db7 Tf8 28. Lb4 Td8  
29. Ld6 Dh6 30. Le7 Dc1+  
31. Kf2 Tc8 32. Dxb6 h5  
33. Lb7? Te8?  
(33. - Dc7!-+)  
34. Dc6 Da1?  
*tidnød på begge ure*

35. Dd7? (35. Dc5! +-)  
35. - Da7+ 36. e3 Tb8  
37. Lc6 Dxd7 38. Lxd7 Tb7  
39. b4 Txd7 40. Lc5 f5

**0-1**

(Ole Jacobsen - Bent Kølvgig 1963)

og dernæst:

8. - b5! 9. Dd3 c4  
10. Dc2 Tc8 11. a4 a6  
12. e4 Le7 13. Bxb5 Bxb5  
14. Td1 0-0 15. De2 Sa5  
16. Lf4 b4 17. Se5 Lb5  
18. Sd2 Db6 19. Lf1 Ta8  
20. Sexc4 Sxc4 21. Sxc4 Txa1  
22. Sxb6 Lxe2 23. Txa1 Lxf1  
24. Kxf1 Sxe4

**1/2-1/2**

(Ole Jacobsen - Bent Kølvgig 1963)

9. Sxd4 Tc8 10. Sc3 Sxd4  
11. Dxd4 Lc5 12. Dh4 Lc6  
13. Lg5!

et nøgletræk! Sort må trække sin løber hjem eller affinde sig med dobbeltbonden.

13. - Lxg2  
men efter

13. - Le7! 14. Tfd1 Db6  
15. Lxc6 Txc6 16. Td2 0-0  
17. Tad1

er den hvide fordel næsten ikke-eksisterende

14. Kxg2  
men nu ville

13. - Le7 14. Da4+  
koste a-bonden. Den slags småpillerier er der mange af i katalansk!

14. - Dd4 15. Lxf6 Bxf6  
16. Dh6 Lf8 17. Dh5 Dc5

Han er så glad for at bytte af!

18. Df3 Dc6 - og insisterer

19. e4 Lg7 20. Tac1  
Nu bliver han nok nødt til at rokere, selv om det koster en bonde.

20. - 0-0 21. Sd5 Dxc1  
22. Sxf6+ Lxf6 23. Txc1 Txc1  
24. Dxf6 Tfc8

# Bents parti mod Hvidovre I

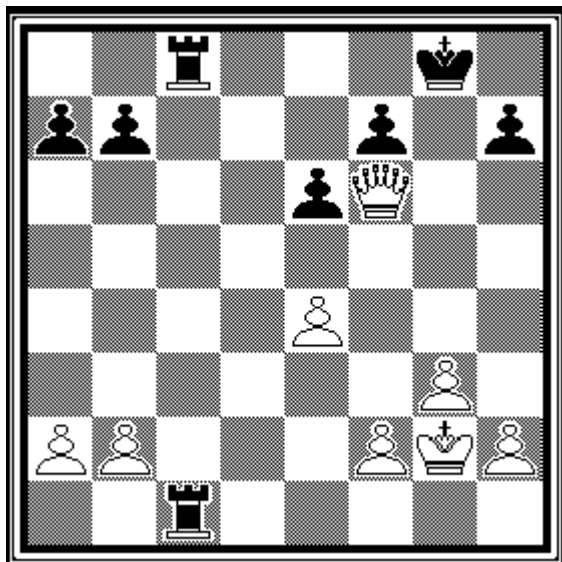

Her må man overveje, om der kan spilles på gevinst. Ved skæv officersfordeling er det gerne af afgørende betydning om man kan komme til angreb. Alene kan damen kun angribe bønder. Men sorts tårne har kig på f2 og hvid konge!

Heldigvis har jeg set noget lignende flere gange før og kender parolen: Damen skal have assistance!

25. h4!!

Den skal til h6 og være med i et matangreb! Det var fristende at sende kongen af sted, men det tager desværre et træk mere!

Og jeg var ikke så meget for

25. Dg5+!? Kf8

26. Da5 T8c2 27. Dxa7 Tb1

To tårne i samarbejde udgør et kraftigt angrebsvåben.

25. - Td1 26. h5 Tc2

27. h6 Kf8

Igen tid til alvorlige overvejelser. F-bonden kan reddes med g4 og Kg3, pga matten på d8. Men så falder dronningfløjen.

Hvordan så med h-bonden? Regne og tælle. Jo, der er en smuk chance 9 træk fremme! Vi prøver:

28. Dg7+ Ke7 29. Dxh7 Tdd2

30. Dg7 Txf2+ 31. Kh3 Th2+

32. Kg4 Th1 33. h7

Nu først ser han det:

33. - Tc8

For det planlagte 33. -Tch2 strandede rigtig kønt på

34. Dg5+ f6

(34. - Kf8 35. Dd8+ Kg7

36. Dg8+ Kf6 37. Dg5#)

og så trækker, som det hele hænger på:

35. Dh4!! Txf4+ 36. gxh4 f5+

37. exf5 exf5+ 38. Kh5

og damen opstår fra de døde.

Altså måtte tårnet den anden vej. Men så er tårnenes samarbejde indskrænket til at dække feltet h8.

# Bents parti mod Hvidovre I

---

34. e5 Tf8

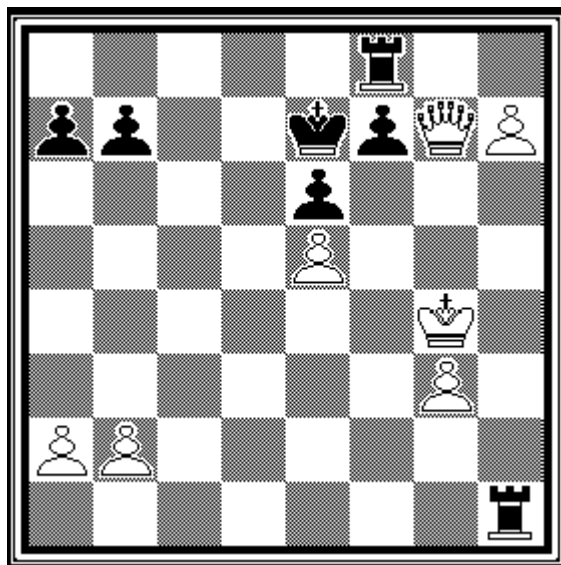

Her begynder tanken om træktvang at pusle. Tårnet på h har jo næsten ingen felter, så ...

35. Kf3

nu truer konge og bonde med at jage tårnet til h4, hvor det bliver afhentet med Dg5+.

Det vil sige at sort må flytte kongen til e8:

35. - Ke8 36. Kg2 Th5

37. g4 Th4

Men hvad så? Det er nu desværre hvid der er i træktvang!

38. a4 a5 39. b3 b6

hjælper ikke.

Pludselig standser han uret og opgiver partiet! De forundrede kammerater spørger hvorfor. Han svarer, at han var for deprimeret til at spille videre! Jamen, O.K.!

Bagefter ses gevinsten ret nemt:

40. Dg8!

Faktisk et tempotræk!

40. - Th6 41. g5 Th4

42. Kg3 Th1 43. g6 fxg6

44. Dxe6+ Kd8 45. Dd5+ Ke7

46. Dxh1

*Bent Kalvig*



# Partier fra holdkampe

---

Hvid: Johan Petersen - Rødovre II, bræt 2

Sort: Jan Nielsen - Blinde skk. I

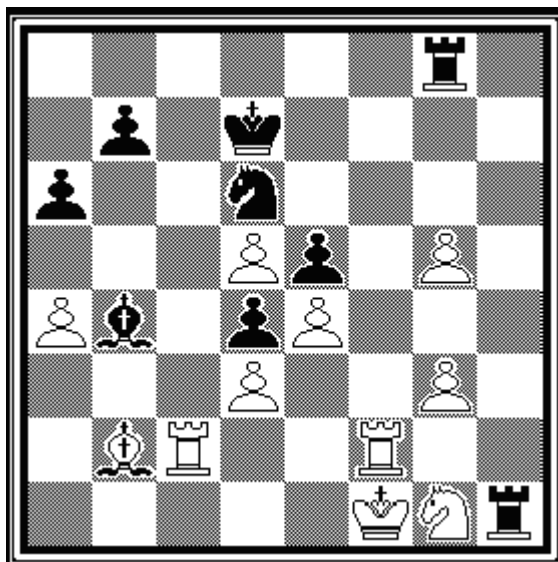

Hvid trækker

Næstsidste runde i holdturneringen! Vi spiller hjemme mod de Blindes Skakklub. Med en sejr vil vi ligge til en (næsten!) sikker oprykning. Min åbning var ikke for god, men det er lykkedes at drible ud af problemerne med et par bønder mere - men hvordan kommer jeg videre? Vi har begge tidligere afslået hinandens remistilbud(!) så noget må ske! På 1.bræt har Zoran pludselig vendt en tabsstilling til gevinst mod den ellers så bundsolide Henning Johansen, og så er holdsejren faktisk i hus; så jeg trak:

38. Lxd4!?    exd4

39. e5            Se8(?)

(Txxg5 ser mere interessant ud!)

40. Tf7+    Kd8    41. Txb7    Lc3

42. Tf2    Txxg5    43. T2f7    Kc8

44. Ta7    Kb8    45. Tae7    Tg8

46. d6    La5    47. Tb7+    Ka8

48. Ta7+    Kb8    49. Tfb7+    Kc8

50. d7+    Kd8    51. Ta8+    Ke7

52. dxe8D#

**1-0**

*Johan Petersen*



# Partier fra holdkampe

**hvid: Flemming Rasmussen, Ishøj II**  
**sort: Jens Hviid, Rødovre II, bræt 8**

1. e4	d6	2. Sc3	Sf6
3. Sf3	g6	4. Lc4	e6
5. d3	Lg7	6. h3	c6
7. 0-0	0-0	8. Lg5	

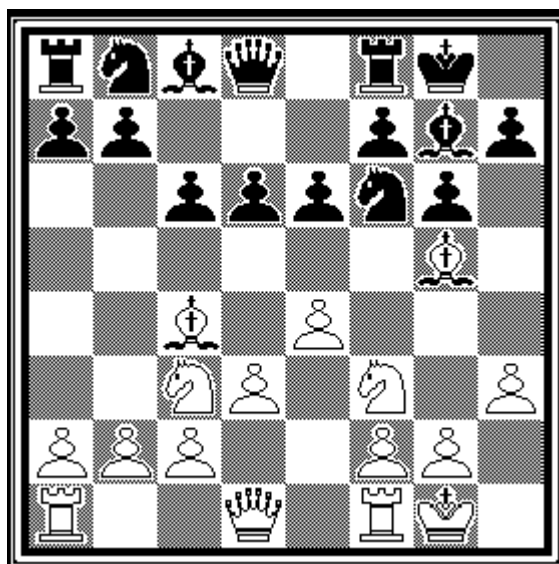

Jens's stilling ser lidt trykket ud, men den fleksible bondekæde kan rykke fremad og skubbe hvids officerer langt tilbage.

8. -	b5	9. Lb3	Sbd7
10. Te1	h6	11. Lf4	e5
12. Lg3	Sc5	13. a4	Sxb3
14. Bxb3	b4	15. Se2	Sh5
16. Lh2	a5	17. d4	Bxd4
18. Sfxd4	Lb7	19. Dd2	d5
20. e5	c5	21. g4	Bxd4
22. Bxh5	Dd7	23. Kg2	Lc8

24. Sg1	Df5	25. Dxd4	Dxh5
26. Te3	Le6	27. Tae1	g5
28. Tg3	f6	29. Sf3	f5
30. Sg1	f4	31. Tg4?	

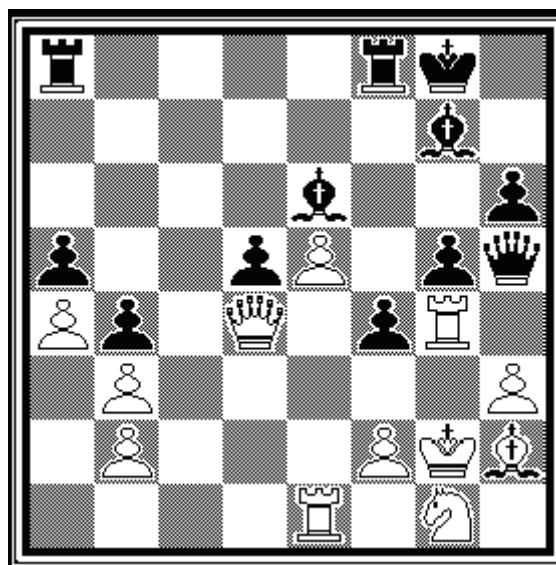

Angrebet blokeres med tårnet, det koster en kvalitet

31. -	Df7	32. f3	Lxg4
33. Bhxg4	De6	34. Se2	Lxe5
35. Dc5	Dd6	36. Dxd6	Lxd6
37. Sd4	Tfe8	38. Txe8+	Txe8
39. Kf1	Lc5	40. Lg1	Kf7
41. Sf5	Lf8	42. Lb6	Ta8
43. Ke2	Ta6	44. Ld4	Tc6
45. Kd3	Kg6	46. Le5	h5
47. Sd4	Tc1	48. Sc6	h4
49. Sxa5	h3	50. Kd2	Ta1
51. Sc6	h2		

0-1

# Problemhjørnet

---

Mircea Manolescu  
1.-2. Pr., Tribuna Sibiului 1979

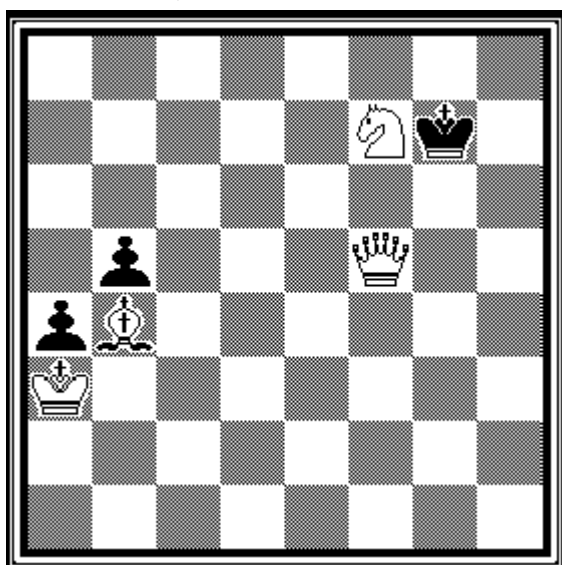

mat i 2 træk

Komponisten til den første opgave er Mircea Manolescu, som døde her i foråret. Denne er en træktvangs-opgave:

1. Sh6 KxS 2. Lf8#  
1. - Kh8 2. Lc3#

men så kan Ba4 + Bb5 vel undværes?  
Nej! For så vil konge- og løber-træk også sætte sort i træktvang (Kg8) med mat Dg6#

I en korrekt opgave har alle brikker en funktion!

Axel Åkerblom  
Schackvärlden 1934

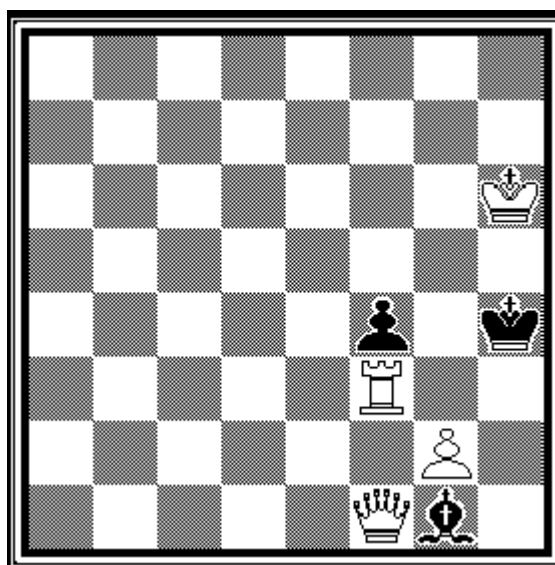

mat i 2 træk

Også i denne opgave er der et offer, ganske simpelt. For både bonden og løberen er i vejen for matten og så må man jo skille sig af med en af dem.

1. g4 med truslen Dh3#  
1. - fxg3 ep 2. Tf4#

Løberen skal naturligvis forhindre en direkte mat med Dh8, men den skal også kunne gå imellem ved 1. Db5?

# Problemhjørnet

---

Gerhard Maleika

2 HO DeutscheSchachzeitung 1982

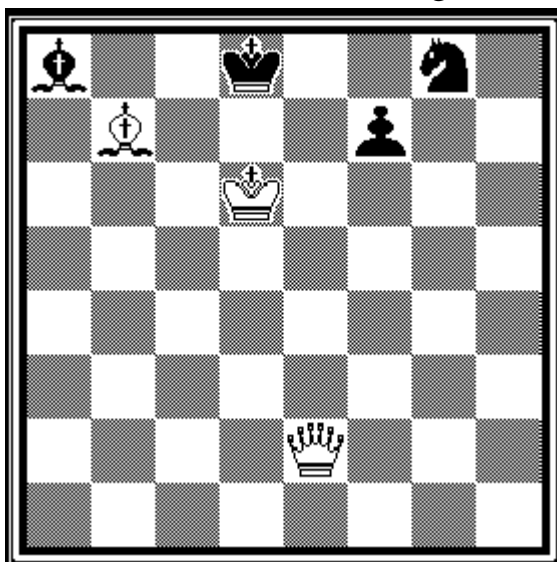

mat i 2 træk

1. Dg4 truer 2.Dc8/Dd7/Dxg8#

og sort kan ikke forsvare sig mod alle tre trusler. Hvorfor er det nu en opgave som er præmieret? Der er jo flere løsninger ved adskillige af sorts træk.

Men hvis vi prøver at skrive alle løsningerne op... Så fremgår det, at der er tre mulige mattræk og sorts syv forsvarstræk har alle de mulige kombinationer af disse mattræk:

- |      |      |                  |
|------|------|------------------|
| 1. - | f6   | 2. Dc8/Dd7/Dxg8# |
| 1. - | Sh6  | 2. Dc8/Dd7#      |
| 1. - | Ke8  | 2. Dc8/Dxg8#     |
| 1. - | Lxb7 | 2. Dd7/Dxg8#     |
| 1. - | Sf6  | 2. Dc8#          |
| 1. - | Se7  | 2. Dd7#          |
| 1. - | f5   | 2. Dxg8#         |

Der er kun komme en enkelt løsning på disse opgaver. De har dog været til at løse håber jeg!

Det er Ernst som har sendt løsninger til alle tre opgaver som en nytårshilsen. Og alle tre var løst korrekt.

Så uden lodtrækning kan vi erklære Ernst vinder af en flaske.

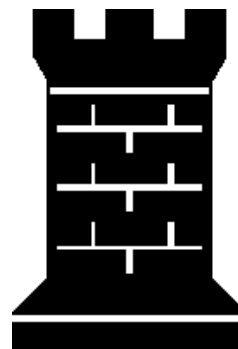

# Skakkalender

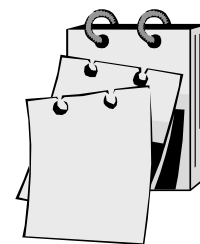

## 2. halvår 2003

## Lokaler

3. juni Afslutning BRØ, BK, GS

----- Skaksnakcafe på tirsdage

12. august Alm. klubaften + Skaksnakcafe KH, GS

19. august Lynmesterskab LC, GS

26. august Match mod Hvidovre i Hvidovre

2. september Rødovremesterskabet, 1. runde JT, GS

9. september Rødovremesterskabet, 2. runde AH, PK, GS

16. september Rødovremesterskabet, 3. runde BRØ, BK, GS

23. september Rødovremesterskabet, 4. runde KH, GS

30. september Rødovremesterskabet, 5. runde LC, GS

7. oktober Rødovremesterskabet, 6. runde JT, GS

14. oktober Efterårsferie + Skaksnakcafe

21. oktober Rødovremesterskabet, 7. runde AH, PK, GS

28. oktober Alm. klubaften + Skaksnakcafe BRØ, BK, GS

4. november holdkampe, 1 runde LC, GS

Rødovremesterskab

Start kl. 19.00